BU-VERSICHERER 2019

LPV Leben
Rank 47 of 57

PB Versicherungen
Partner der Postbank

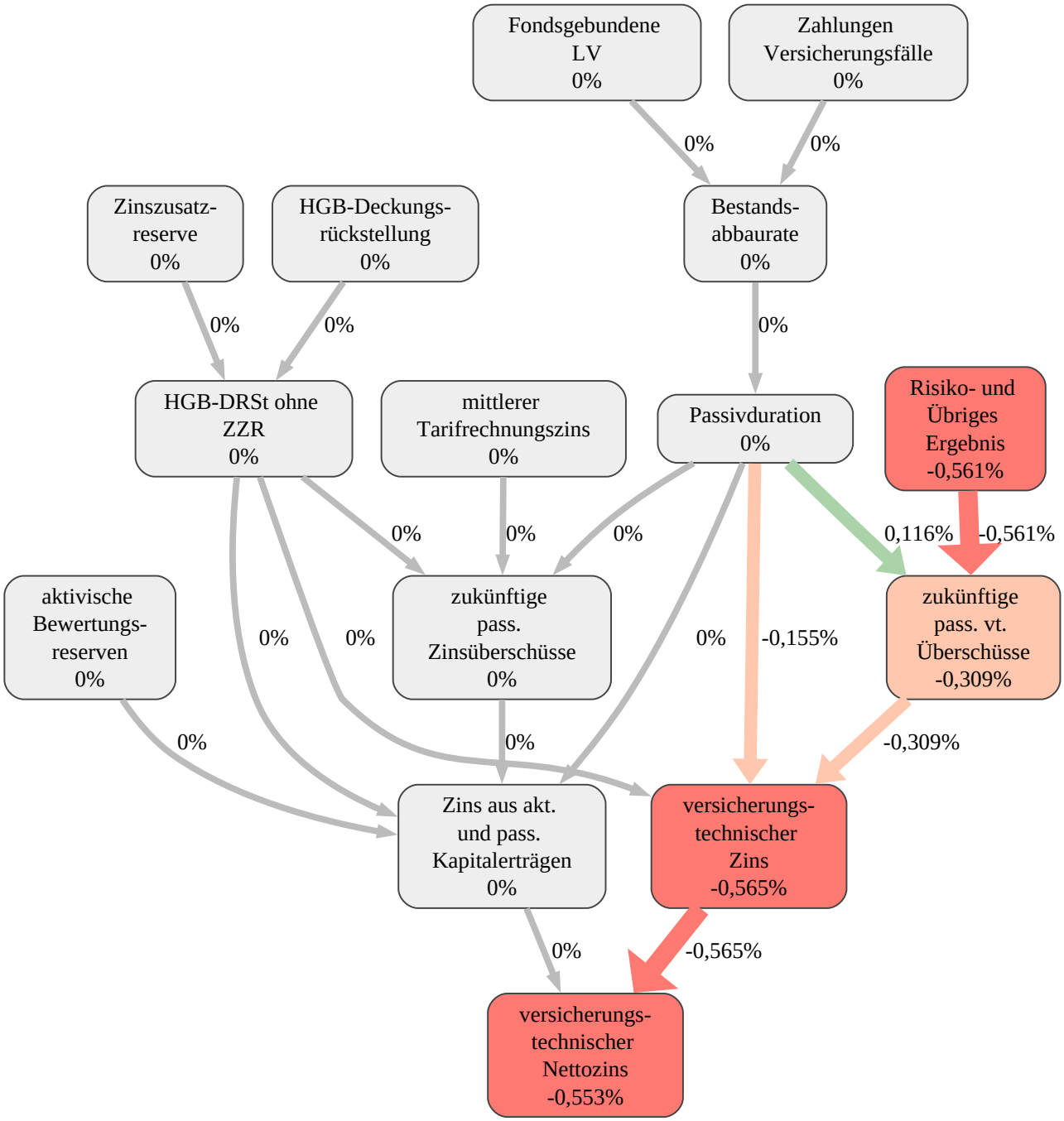

BU-VERSICHERER 2019

LPV Leben
Rank 47 of 57

PB Versicherungen
Partner der Postbank

Die relativen Stärken und Schwächen der Gesellschaft LPV Leben werden in Bezug auf den Marktdurchschnitt, unter Berücksichtigung aller Wettbewerber, analysiert. Dabei haben wir alle Variablen untersucht, die einen Einfluss auf die Größe versicherungstechnischer Nettozins haben.

Die größte Stärke der LPV Leben im Vergleich zum Marktdurchschnitt ist die Größe HGB-DRSt ohne ZZR, welche den versicherungstechnischen Nettozins um 0,0066 Prozentpunkte erhöht. Die größte Schwäche der LPV Leben ist die Größe Risiko- und Übriges Ergebnis, welche den versicherungstechnischen Nettozins um 0,56 Prozentpunkte reduziert.

Der versicherungstechnische Nettozins, wie in der Rankingtabelle angegeben, beträgt 0,46% und liegt damit um 0,55 Prozentpunkte unter dem Marktmittel von 1,0%.

Input Variable	Value in TEUR
Buchwert Kapitalanlagen	7.127.028
Fondsgebundene LV	810.186
Genussrechte	0
Gewinnabführung	4.500
HGB-Bilanzsumme	8.132.054
HGB-Deckungsrückstellung	6.448.162
HGB-Eigenkapital ohne GR und NV	136.666
Jahresüberschuss vor Steuern und Gewinnabführung	17.922
Kapitalanlage-Aufwendungen	17.148
Kapitalanlage-Erträge	266.544
Risiko- und Übriges Ergebnis	27.596
Schlussüberschussanteil-Fonds	159.140
Steuern	13.422
ZZR-Aufwand	83.520
Zahlungen Versicherungsfälle	382.112
Zinszusatzreserve	509.560
aktivische Bewertungsreserven	859.110
freie RSt für Beitragsrückerstattung	211.690
mittlerer Tarifrechnungszins	2,5%
nachrangige Verbindlichkeiten	36.000

Output Variable	Value in TEUR
HGB-Eigenkapital	172.666
verfügbare RfB	370.830
HGB-DRSt ohne ZZR	5.938.602
Kapitalergebnis	249.396
Zinsaufwand	232.180
Zinsergebnis	17.216
Bestandsabbaurate	5,7%
Passivduration	16
Marktwert Kapitalanlagen	7.986.138
Marktwert-Bilanzsumme	8.991.164
zukünftige pass. vt. Überschüsse	435.570
zukünftige pass. Zinsüberschüsse	-120.587
passivische Bewertungsreserven	314.982
Garantie	6.133.180
zukünftige Überschüsse	1.174.092
zukünftige Aktionärsgewinne	281.764
zukünftige Überschussbeteiligung	892.328
latente Steuern	70.441
Puffer	1.333.599
ökonomisches Eigenkapital	383.989
Sicherheitsmittel	1.717.588
Sicherheitsmittelquote	21%
ökonomische Eigenkapitalquote	4,4%
Nettoverzinsung	3,5%
nachhaltige Gesamtverzinsung	3,5%
HGB-DRSt ohne ZZR zzgl. FLV	6.748.788
Garantien und Optionen	11.759
sonstige Aktiva	194.840
sonstige Passiva	330.210
Jahresüberschuss nach Steuern und Gewinnabführung	-0,00000000013

Output Variable	Value in TEUR
Rohüberschuss	44.812
Zins aus akt. und pass. Kapitalerträgen	0,79%
versicherungstechnischer Zins	0,46%
versicherungstechnischer Nettozins	0,46%
BaseVar	8.799.169